



BANTI TECHNO

Mining Consulting, Laboratorium, & Training

COMPANY PROFILE

PT BANTI TEKNO INVESTAMA

DIRECTOR SPEECH

Menjaga kepercayaan menjadi hal yang sangat penting dalam industri jasa pertambangan saat ini yang sedang bergerak secara global. Kami terus melakukan upaya perbaikan dan inovasi secara terus menerus untuk mempertahankan eksistensi kami sebagai perusahaan konsultan pertambangan yang telah beroperasi selama 11 tahun. Tepat 2 tahun yang lalu, kami memulai sebagai perusahaan pelatihan pertambangan yang mendapat sambutan baik dari para pelaku di dunia pertambangan. Dengan kepercayaan inilah kami terus mengembangkan diri sebagai perusahaan konsultan pertambangan dan pelatihan pertambangan yang kredibel di Indonesia.

Bekerja sama dengan para prinsipal terbaik di bidang keahlian pertambangan membuat kami semakin mapan dalam memberikan konsultasi teknis pertambangan untuk klien kami, ditambah dengan memberikan pelatihan pertambangan dari para ahli terbaik di sektor pertambangan untuk dapat menjawab kebutuhan teknis para pelaku pertambangan.

Kami terus mematuhi prinsip-prinsip sistematis, profesionalisme dan meningkatkan kompetensi karyawan kami, serta kami terus mengadopsi Kode dan Standar Pelaporan terbaik, di tingkat nasional maupun internasional, untuk memenuhi kebutuhan transparansi, standarisasi, dan akuntabilitas laporan yang kami sajikan.

Terakhir, saya ingin berterima kasih kepada semua Klien, Prinsipal, Mitra Bisnis, dan Karyawan kami yang tak ternilai atas dukungan mereka yang tiada henti.



Harry H. Syahputra, CPI PERHAPI

DIRECTOR / CPI NO. 12303266-213



BRIEF OF BANTI CONSULTANT & TRAINING

PT Banti Tekno Investama (Banti Consultant & Training) merupakan bagian dari perusahaan BANTIGROUP yang telah berdiri sejak tahun 2010. (Banti Consultant & Training) berdedikasi sebagai perusahaan yang bergerak di bidang konsultasi dan pelatihan pertambangan di industri pertambangan.

Setelah berhasil membawa beberapa perusahaan pertambangan di Indonesia untuk melakukan konservasi Sumber Daya Mineral dan Batubara, dengan teknologi Auger Mining kami adopsi untuk diterapkan pada perusahaan batubara. kami mengukuhkan diri sebagai **"Konsultan Konservasi Pertambangan Pertama Indonesia"** yang berfokus pada konservasi sumber daya mineral dan batubara dengan menghadirkan teknologi terbaik di sektor pertambangan

Demi mendukung kebutuhan tenaga kerja industri pertambangan yang terus berkembang di Indonesia, kami juga mengembangkan pelatihan di bidang-bidang inti bisnis pertambangan dan sektor pendukung industri pertambangan. Dengan Proses yang sistematis dan profesional dengan mengedepankan aspek digitalisasi.

LEGALITY

SK - MENKUMHAM	: AHU-0015857.AH.01.02 TAHU 2019
NIB	: 9120200332829
TRAINING PROVIDER PERMIT	: 9120200332829- 22 MARET 2019
SIUJP	: 152/I/IUJP/PMDN/2018

SURAT IZIN JASA SERTIFIKASI

PEMERINTAH REPUBLIK INDONESIA
IZIN USAHA
 (Izin Lembaga Pelatihan Kerja (LPK))

Pemerintah Republik Indonesia c.q. Lembaga Pengelola dan Penyelenggara OSS berdasarkan ketentuan Pasal 32 ayat (1) Peraturan Pemerintah Nomor 24 Tahun 2018 tentang Pelayanan Perizinan Berusaha Terintegrasi Secara Elektronik, menerbitkan Izin Usaha berupa **Izin Lembaga Pelatihan Kerja (lpk)** kepada:

Nama Perusahaan : PT BANTI TEKNO INVESTAMA

Nomor Induk Berusaha
 Alamat Perusahaan

Nama KBLI

Kode KBLI

Lokasi Usaha

- Alamat
- Desa/Kelurahan
- Kecamatan
- Kabupaten/Kota
- Provinsi

Izin Lembaga Pelatihan

1. Dengan telah dimiliki

2. Agar Izin Usaha dapat

a. pemenuhan kum

Lingkungan (UK

SLF kepada DPM

b. pemenuhan ker

DPMPTSP sesuai

dan/atau

c. pembayaran Per

ketentuan peratur

Dikeluarkan tanggal

Pemerintah Republik Indonesia c.q. Lembaga Pengelola dan Penyelenggara OSS berdasarkan ketentuan Pasal 32 ayat (1) Peraturan Pemerintah Nomor 24 Tahun 2018 tentang Pelayanan Perizinan Berusaha Terintegrasi Secara Elektronik, menerbitkan Izin Usaha berupa **Surat Izin Usaha Perdagangan** kepada:

Nama Perusahaan : PT BANTI TEKNO INVESTAMA
 Nomor Induk Berusaha : 9120200332829
 Alamat Perusahaan : KOMP. BALIKPAPAN REGENCY NEW CARIBBEAN BLOK W6/10
 Nama KBLI : **JASA SERTIFIKASI**
 Kode KBLI : 71201
 Lokasi Usaha
 - Alamat : Komp.Balikpapan Regency W-6 No.10
 - Desa/Kelurahan : Sepinggan Baru
 - Kecamatan : Balikpapan Selatan
 - Kabupaten/Kota : Kota Balikpapan
 - Provinsi : Kalimantan Timur

Surat Izin Usaha Perdagangan **TELAH** berlaku efektif. Izin Usaha ini berlaku selama perusahaan melakukan kegiatan operasional sesuai ketentuan perundang-undangan.

Dikeluarkan tanggal : 22 Maret 2019



THOMAS TRIKASIH LEMBONG
 Kepala Badan Koordinasi Penanaman Modal

- Tembusan disampaikan kepada Yth:
1. Menteri Energi dan Sumber Daya Mineral;
 2. Sekretaris Jenderal Kementerian Energi dan Sumber Daya Mineral;
 3. Direktur Jenderal Mineral dan Batubara;
 4. Inspektur Jenderal Kementerian Energi dan Sumber Daya Mineral;
 5. Para Gubernur di seluruh Indonesia;
 6. Para Bupati/Walikota di seluruh Indonesia.

Direktur Nomor 923/BI-
 tujukan Perombonan Izin
 Pertambangan Mineral dan

Menteri Energi dan Sumber
 Cara Pemberian Wilayah,
 rtambangan Mineral dan
 rtambangan kepada pelaku
 kegiatan Usaha Jasa

ni dan evaluasi teknik,
 memenuhi persyaratan sesuai

dimaksud dalam huruf a,
 Kepala Badan Koordinasi
 Jasa Pertambangan kepada

rtambangan Mineral dan
 a Tahun 2009 Nomor 4,
 (nomor 4959),

g Kementerian Energi dan
 lik Indonesia Tahun 2015

ral Nomor 25 Tahun 2015
 rian Bidang Pertambangan
 n Pelayanan Terpadu Satu
 man Modal (Berita Negara

ral Nomor 13 Tahun 2016
 Energi dan Sumber Daya
 2016 Nomor 782),

ral Nomor 11 Tahun 2018
 an dan Pelaporan Pada
 ra (Berita Negara Republik
 na telah diubah dengan
 eral Nomor 22 Tahun 2018

bagai pemimpin tertinggi di

berkompeten sesuai dengan

dangan di bidang usaha jasa

ngka waktu 5 (lima) tahun dan

hindahtanggalkan kepada pihak

t sebelum berakhirnya jangka
 rtambangan tidak memenuhi
 ketiga.

ditetapkan.

BER DAYA MINERAL
 ENANAMAN MODAL,

Menetapkan : KEPU-
 TENT-
 PT B

KESATU : Memb-
 Badan
 Status
 Alamt

KEDUA : Jenis
 Pel-
 1. Pe-
 be-
 2. Pe-
 3. Ke-
 4. Pa-
 di lingk

KETIGA : Perusahaan dalam melaksanakan kegiatan usahanya wajib:

- a. mengutamakan produk dalam negeri;
- b. mengutamakan subkontraktor lokal sesuai kompetensinya;
- c. mengutamakan tenaga kerja lokal;
- d. melakukan kegiatan sesuai dengan jenis dan bidang usahanya;
- e. melakukan upaya pengelolaan lingkungan sesuai dengan ketentuan peraturan perundang-undangan;
- f. mengoptimalkan pembelajaran lokal baik barang maupun jasa pertambangan yang diperlukan dalam pelaksanaan kegiatan usaha jasanya;
- g. melaksanakan ketentuan keselamatan pertambangan sesuai dengan ketentuan peraturan perundang-undangan;
- h. menyusun dan menyampaikan laporan kegiatan kepada pemberi IUP melalui pemegang IUP atau IUPK sesuai dengan ketentuan peraturan perundang-undangan;

SURAT IZIN USAHA JASA PERTAMBANGAN (SIUJP)

**MENTERI INVESTASI /
KEPALA BADAN KOORDINASI PENANAMAN MODAL
REPUBLIK INDONESIA**

**KEPUTUSAN MENTERI INVESTASI /
KEPALA BADAN KOORDINASI PENANAMAN MODAL
NOMOR : 44 /I/UP/PMDN/2023
TENTANG**

**PERSETUJUAN PEMBERIAN PERPANJANGAN IZIN USAHA JASA
PERTAMBANGAN KEPADA PT BANTI TEKNO INVESTAMA**

MENTERI INVESTASI/KEPALA BADAN KOORDINASI PENANAMAN MODAL.

Menimbang : a. bahwa PT Banti Tekno Investama telah mengajukan permohonan Perpanjangan Izin Usaha Jasa Pertambangan dengan Nomor referensi 0XQq4D pada tanggal 28 Oktober 2023;

b. bahwa berdasarkan hasil evaluasi sesuai dengan ketentuan peraturan perundang-undangan yang telah dilakukan oleh Direktorat Jenderal Mineral dan Batubara, Kementerian Energi dan Sumber Daya Mineral, PT Banti Tekno Investama telah memenuhi persyaratan untuk dapat diberikan Perizinan Berusaha berupa Perpanjangan Izin Usaha Jasa Pertambangan;

c. bahwa berdasarkan pertimbangan sebagaimana dimaksud dalam huruf a dan huruf b, perlu menetapkan Keputusan Menteri Investasi/Kepala Badan Koordinasi Penanaman Modal tentang Persetujuan Pemberian Perpanjangan Izin Usaha Jasa Pertambangan Kepada PT Banti Tekno Investama.

Mengingat : 1. Undang-Undang Nomor 4 Tahun 2009 tentang Pertambangan Mineral dan Batubara (Lembaran Negara Republik Indonesia Tahun 2009 Nomor 4, Tambahan Lembaran Negara Republik Indonesia Nomor 4959) sebagaimana telah diubah dengan Undang-Undang Nomor 3 Tahun 2020 tentang Perubahan atas Undang-Undang Nomor 4 Tahun 2009 tentang Pertambangan Mineral dan Batubara (Lembaran Negara Republik Indonesia Tahun 2020 Nomor 147, Tambahan Lembaran Negara Republik Indonesia Nomor 6525);



- 3 -

8. Keputusan Kepala Badan Koordinasi Penanaman Modal Nomor 152/1/I/UP/PMDN/2018 tanggal 31 Oktober 2018 tentang Pemberian Izin Usaha Jasa Pertambangan Kepada PT Banti Tekno Investama.

MEMUTUSKAN:

Menetapkan : **KEPUTUSAN MENTERI INVESTASI/KEPALA BADAN KOORDINASI PENANAMAN MODAL TENTANG PERSETUJUAN PEMBERIAN PERPANJANGAN IZIN USAHA JASA PERTAMBANGAN KEPADA PT BANTI TEKNO INVESTAMA.**

KESATU : Memberikan Persetujuan Perpanjangan Izin Usaha Jasa Pertambangan yang selanjutnya disebut Perpanjangan IUJP, kepada:

a. Nama : PT Banti Tekno Investama
b. Alamat : Komp. Balikpapan Regency New Caribbean Blok W6 No.10 RT.038, Kel. Sejanggan Baru, Kec. Balikpapan Selatan, Kota Balikpapan, Prov. Kalimantan Timur
c. NIB : 9120200332529
d. NPWP : 80.328.240.9-721.000

KEDUA : Susunan pengurus dan/atau pemegang saham pemegang Perpanjangan IUJP sebagaimana dimaksud dalam Diktum KESATU tercantum dalam Lampiran I yang merupakan bagian tidak terpisahkan dari Keputusan Menteri ini.

KETIGA : Jenis dan bidang usaha jasa yang diberikan kepada pemegang Perpanjangan IUJP sebagaimana dimaksud dalam Diktum KESATU tercantum dalam Lampiran II yang merupakan bagian tidak terpisahkan dari Keputusan Menteri ini.

KEEMPAT : Perpanjangan IUJP sebagaimana dimaksud dalam Diktum KESATU diberikan untuk jangka waktu 5 (lima) tahun sejak ditetapkan Keputusan Menteri ini dan dapat diperpanjang untuk jangka waktu 5 (lima) tahun setiap kali perpanjangan sesuai dengan ketentuan peraturan perundang-undangan.

KELIMA : Pemegang Perpanjangan IUJP sebagaimana dimaksud dalam Diktum KESATU wajib:

a. Mengutamakan produk dalam negeri;
b. Mengutamakan subkontraktor lokal sesuai kompetensinya;
c. Mengutamakan tenaga kerja lokal;
d. Melakukan kegiatan sesuai dengan jenis dan bidang usahanya;



KESEMBILAN : Pemegang Perpanjangan IUJP dapat diberikan sanksi sesuai dengan ketentuan peraturan perundang-undangan.

KESEPULUH : Apabila di kemudian hari terdapat kekeliruan dalam Keputusan Menteri ini, akan dilakukan perbaikan sebagaimana mestinya.

KESEBELAS : Keputusan Menteri ini mulai berlaku pada tanggal ditetapkan.

Ditetapkan di Jakarta
pada tanggal **27 NOV 2023**
a.n. **MENTERI ENERGI DAN SUMBER DAYA MINERAL
MENTERI INVESTASI/KEPALA BADAN KOORDINASI
PENANAMAN MODAL,**

BAHRI LAHADALIA

Tembusan disampaikan kepada Yth:

1. Menteri Koordinator Bidang Kemaritiman dan Investasi Republik Indonesia;
2. Menteri Koordinator Bidang Perekonomian Republik Indonesia;
3. Menteri Energi dan Sumber Daya Mineral Republik Indonesia;
4. Menteri Keuangan Republik Indonesia;
5. Menteri Dalam Negeri Republik Indonesia;
6. Menteri Hukum dan Hak Asasi Manusia Republik Indonesia;
7. Menteri Lingkungan Hidup dan Kehutanan Republik Indonesia;
8. Gubernur Kalimantan Timur;
9. Sekretaris Jenderal Kementerian Energi dan Sumber Daya Mineral;
10. Inspektur Jenderal Kementerian Energi dan Sumber Daya Mineral;
11. Direktur Jenderal Mineral dan Batubara, Kementerian Energi dan Sumber Daya Mineral.

NOMOR INDUK BERUSAHA (NIB)



PEMERINTAH REPUBLIK INDONESIA

NOMOR INDUK BERUSAHA (NIB)
9120200332829

Pemerintah Republik Indonesia c.q. Lembaga Pengelola dan Penyelenggara OSS berdasarkan ketentuan Pasal 24 ayat (1) Peraturan Pemerintah Nomor 24 Tahun 2018 tentang Pelayanan Perizinan Berusaha Terintegrasi Secara Elektronik, menerbitkan NIB kepada:

Nama Perusahaan : PT BANTI TEKNO INVESTAMA
 Alamat Perusahaan : KOMP. BALIKPAPAN REGENCY NEW CARIBBEAN BLOK
 W6/10, Kel. , Kec. , Kota Balikpapan, Prop. Kalimantan Timur
 NPWP : 80.328.240.9-721.000
 Nomor Telepon : -
 Nomor Fax : -
 Email : -
 Nama KBLI : Lihat Lampiran
 Kode KBLI : Lihat Lampiran
 Jenis API : Angka Pengenal Importir Umum (API - U)
 Status Penanaman Modal : PMDN

NIB merupakan identitas Pelaku Usaha dalam rangka pelaksanaan kegiatan berusaha dan berlaku selama menjalankan kegiatan usaha sesuai ketentuan peraturan perundang-undangan.

NIB adalah bukti Pendaftaran Penanaman Modal/Berusaha yang sekaligus merupakan pengesahan Tanda Daftar Perusahaan, Angka Pengenal Importir dan hak akses kepabeanan.

OSS berwenang untuk melakukan evaluasi dan/atau perubahan atas izin usaha (izin komersial/operasional) sesuai ketentuan perundang-undangan.

OSS berwenang memperbaiki status atas API-U atau API-P sesuai karakteristik pelaku usaha (perseorangan atau non-perseorangan), Ke-efektifan API sesuai dengan standar yang ditetapkan Kementerian Perdagangan.

NIB atas Perseroan Terbatas dibekukan apabila dalam kurun waktu paling lama 1 (satu) tahun tidak menyesuaikan maksud dan tujuan serta kegiatan usahanya sesuai KBLI 2017 melalui SAHBI Direktorat Jenderal Administrasi Hukum Umum. Penyesuaian tersebut dilakukan melalui perubahan anggaran dasar perseroan sebagaimana dimaksud dalam ketentuan Pasal 21 ayat (2) Undang-Undang Nomor 40 Tahun 2007 tentang Perseroan Terbatas, yang harus mendapat persetujuan Menteri (Menteri Hukum dan HAM).

Seluruh data yang tercantum dalam NIB dapat berubah sesuai dengan perkembangan kegiatan berusaha

Ditetapkan tanggal : 22 Maret 2019
 Perubahan ke-1



Dokumen ini dikecualikan dari Sistem OSS atau dasar data dari pelaku usaha. Kebenaran dan keabsahan atas data yang ditampilkan dalam dokumen ini dan data yang tersimpan dalam Sistem OSS menjadi tanggung jawab pelaku usaha sepenuhnya.



PEMERINTAH REPUBLIK INDONESIA

NOMOR INDUK BERUSAHA (NIB)
9120200332829

No.	Nama KBLI	Kode KBLI
1	AKTIVITAS PENUNJANG PERTAMBANGAN DAN PENGGALIAN LAINNYA	09900
2	PEMBUATAN/PENGEBORAN SUMUR AIR TANAH	42218
3	JASA SERTIFIKASI	71201
4	JASA PENGUJIAN LABORATORIUM	71202
5	AKTIVITAS PENYEDIAAN TENAGA KERJA WAKTU TERTENTU	78200
6	PENDIDIKAN TEKNIK SWASTA	85497
7	PENDIDIKAN LAINNYA SWASTA	85499

Dengan ketentuan bahwa NIB tersebut hanya berlaku untuk Nama KBLI dan Kode KBLI yang tercantum dalam lampiran ini

TERAKREDITASI



KA-LDP ESDM

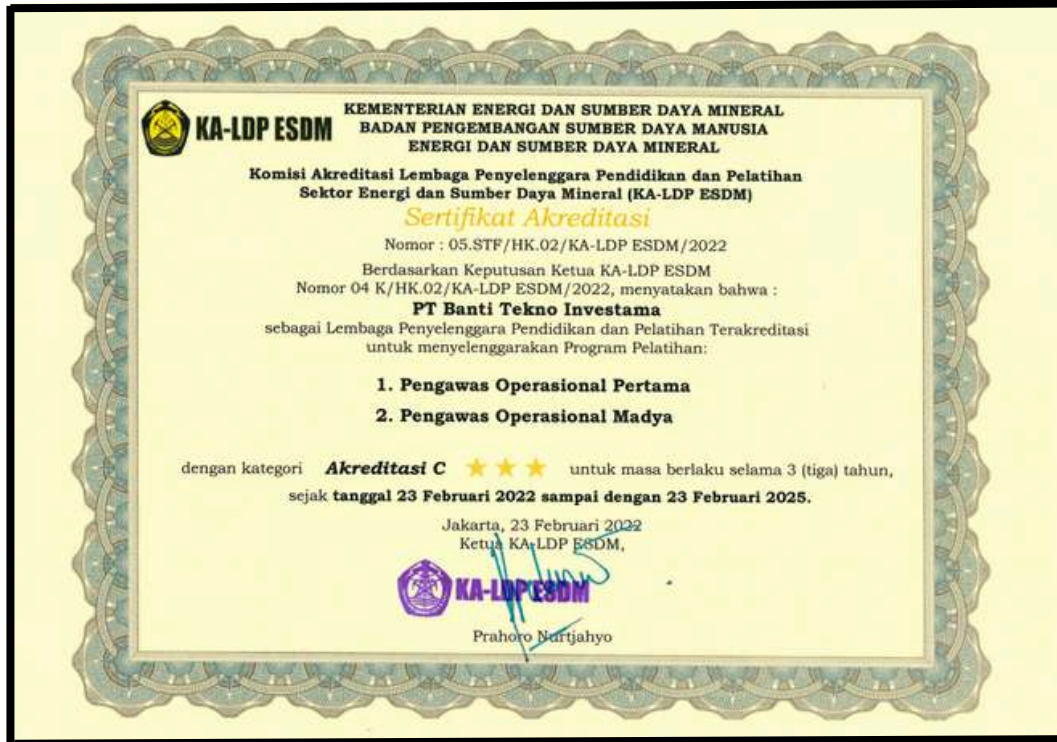

KEMNAKER RI

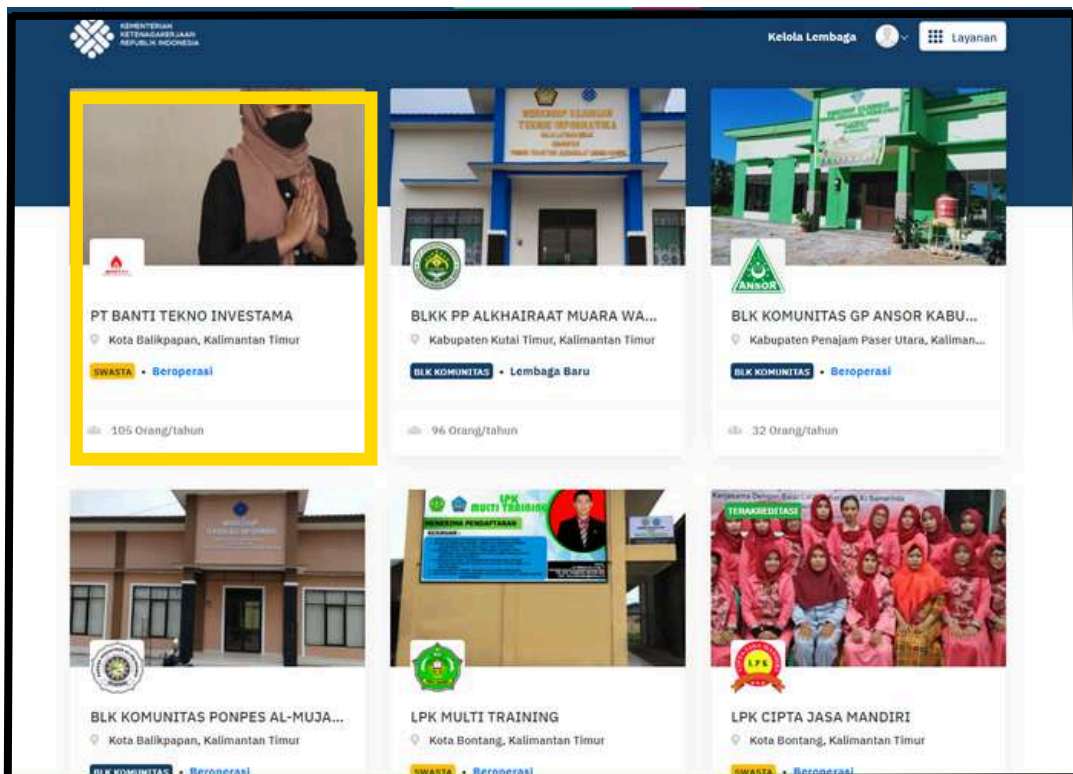

TERAKREDITASI



KA-LDP ESDM



TERAKREDITASI



KA-LDP ESDM



MINING CONSULTING SERVICES

- Jasa Konsultan Auger Mining
- Manajemen Kontraktor Pertambangan
- Survey Topografi, Batimetri, UAV, LiDar
- Jasa Logging Geofisika & Survei Resistivitas Geolistrik
- Studi Geoteknik dan Hidrogeologi Pertambangan
- Evaluasi Sumber Daya & Cadangan (KCMi & JORC)
- Eksplorasi, Pengeboran, dan Pemodelan Geologi
- Desain Tambang, Drainase Tambang, dan Penjadwalan
- Jasa Studi Kelayakan Tambang
- Jasa Drill dan Blast
- Jasa Reklamasi dan Penutupan Tambang
- Studi Analisis Mengenai Dampak Lingkungan (AMDAL)
- Perencanaan Terowongan dan Bawah Tanah
- Jasa Groud Support untuk Tambang Bawah Tanah dan Terowongan



"Laporan sistematis dan profesional adalah kunci kepercayaan klien"

MINING TRAINING

- **Diklat & Uji Kompetensi Pengawas Pertambangan**
 1. Pengawas Operasional Pertama/POP
 2. Pengawas Operasional Madya/POM
 3. Pengawas Operasional Utama/POU

- **Diklat & Uji Kompetensi Surveyor**
 1. Sureveyor Pertambangan

- **Diklat & Uji Kompetensi Keselamatan & Kesehatan Kerja (K3)**
 1. K3 Pertambangan
 2. K3 Umum
 3. K3 Listrik
 3. First Aid (P3K)
 4. Pengawas SMK3 Kontraktor (CSMS)
 5. Safety Inspector
 6. Petugas Penanganan H2S
 7. Asistensi Keselamatan dan Kesehatan Kerja

- **Diklat & Uji Kompetensi Pengelolaan Limbah**
 1. Pengelolaan Limbah Bahan Berbahaya & Beracun
 2. Penanggungjawab Pengendalian Pencemaran Air
 3. Penanggungjawab Operasional Pengelolaan Air Limbah
 4. Penanggungjawab Pengendalian Pencemaran Udara
 5. Penanggungjawab Oprasional Instalasi Pengendalian Pencemaran Udara (POIPPU)

- **Diklat & Uji Kompetensi Ahli Higiene**
 1. Ahli Higiene Muda
 2. Ahli Higiene Madya
 3. Ahli Higiene Utama

- **Diklat & Uji Kompetensi Paramedis K3**
 1. Dokter Perusahaan
 2. Paramedis K3 Muda
 3. Paramedis K3 Madya
 4. Paramedis K3 Utama

MINING TRAINING

- **Diklat & Uji Kompetensi Teknisi & Pengawas Ruang Terbatas**
 1. Teknisi Ruang Terbatas
 2. Teknisi K3 Bekerja di Ketinggian
 3. Pengawas K3 Bekerja di Ketinggian

- **Diklat & Uji Kompetensi Manggala Agni**
 1. Kepala Regu Manggala Agni
 2. Manggala Agni Level 1
 3. Manggala Agni Level 2
 4. Manggala Agni Level 3

- **Diklat & Uji Kompetensi Sumber Daya Manusia**
 1. Staff Sumber Daya Manusia (SDM)
 2. Supervisor Sumber Daya Manusia
 3. Supervisor Rekrutmen dan Seleksi Sumber Daya Manusia
 4. Kepala Bagian Sumber Daya Manusia
 5. Kepala Rekrutmen dan Seleksi Sumber Daya Manusia
 6. General Manajer Sumber Daya Manusia
 7. Supervisor Hubungan Industrial
 8. Manajer Pengembangan Organisasi
 9. Manajer Remunerasi
 10. Manajer Pelatihan dan Pengembangan Pelatihan
 11. Manajer Manajemen Talenta

- **Diklat & Uji Kompetensi Alat Berat**
 1. Pelaksanaan Pengawasan LK3 Alat Berat
 2. Perencanaan LK3 Alat Berat
 3. Evaluasi LK3 Alat Berat

- **Ahli Estimasi Sumber Daya & Cadangan**
 1. Ahli Pelaporan Hasil Kegiatan Eksplorasi Terperinci Mineral
 2. Ahli Pemodelan dan Estimasi Sumber Daya Mineral
 3. Ahli Estimasi Cadangan Mineral
 4. Ahli Pelaporan Hasil Kegiatan Eksplorasi Terperinci Batubara
 5. Ahli Pemodelan dan Estimasi Sumber Daya Batubara
 6. Ahli Estimasi Cadangan Batubara

MINING TRAINING

- **Diklat & Uji Kompetensi Pengawas Pekerjaan Mekanikal Bangunan**

1. Pekerjaan Mekanikal Bangunan Gedung Muda
2. Pekerjaan Mekanikal Bangunan Gedung Madya
3. Pekerjaan Mekanikal Bangunan Gedung

- **Diklat & Uji Kompetensi Operator**

1. Operator Forklift
2. Operator K3 Industri Migas
3. Operator Pengambil Contoh Minyak Bumi
4. Operator Scaffolding
5. Operator Welder

- **Diklat & Uji Kompetensi Operasi Limbah**

1. Operasi Insinerator Sampah
2. OPERASI INSTALASI PENGOLAHAN AIR LIMBAH (IPAL)
3. OPERASI PENGOLAHAN SAMPAH
4. OPERASI TRANSPORTASI SAMPAH

- **Workshop**

1. Geostatistik Pertambangan
2. Geoteknik & Hidrogeologi Pertambangan
3. Mine Drainage
4. Mine Dewatering
5. Pengolahan Data Topografi Hasil UAV
6. Perencanaan Tambang (MinePlan Concept)
7. Rencana Kerja Anggaran Biaya (RKAB)
8. Studi Kelayakan (FS) Pertambangan
9. Tunneling dan Underground
10. Penerapan SNI dan Kode KCM I

- **Pelatihan**

1. Penyusunan Rencana Induk Pengembangan dan Pemberdayaan Masyarakat (RI PPM)
2. Soft Skill Kemampuan Non-Teknis (Fresh Graduate)
3. Pra Diklat Pengawas Operasional Pertambangan



HARRY H. SYAHPUTRA

DIRECTOR

Pendiri BANTIGROUP adalah PERSONIL KOMPETEN INDONESIA - PERHAPI dengan keahlian di bidang ESTIMASI SUMBER DAYA BATUBARA, memulai karirnya sebagai Mine Plan Engineer di PT Indo Tambangraya Megah Tbk. dengan berbagai jenis kegiatan keteknikan seperti; Perencanaan Tambang Jangka Pendek & Jangka Panjang, Master Plan Pertambangan, Evaluasi Ekonomi Pertambangan, Kemudian mendalami bidang keilmuan GEOSTATISTIK PERTAMBANGAN dan berbagai studi Estimasi Sumber Daya Batubara. Lebih dari 10 tahun mengeksplorasi kegiatan konsultasi pertambangan dari hulu hingga hilir. Saat ini terlibat dalam konsultasi dengan beberapa perusahaan untuk penerapan Auger Mining di tambang batubara. Saat ini dipercaya sebagai Executive Compliance di perusahaan penanaman modal asing PT Auger Sistem Indonesia, sebagai asosiasi BANTIGROUP



WOODY ASTO NUGROHO

VICE DIRECTOR

Pendiri BANTIGROUP memulai karirnya sebagai Mine Plan Engineer di PT Indo Tambangraya Megah Tbk. dengan berbagai jenis kegiatan keteknikan seperti; Perencanaan Tambang Jangka Panjang, Evaluasi Ekonomi Tambang Kemudian melanjutkan karirnya di Kontraktor Pertambangan sebagai kegiatan teknik, pengeboran & peledakan, reklamasi, dan penutupan tambang. Lebih dari 10 tahun terlibat dalam kegiatan konsultasi; Eksplorasi, Pemetaan Topografi, Pengeboran, Penyusunan Studi Kelayakan Penambangan, evaluasi ekonomi tambang, pemboran & peledakan, reklamasi hingga pasca tambang. Dalam karirnya, ia juga mendalami manajemen aset di perusahaan pertambangan, Corporate Government Relation, dan Manajemen Bisnis Pertambangan

OUR PRINCIPALS



IR. MOHAMAD NUR HERIAWAN, M.T., PH.D., IPM ASSOCIATE PRINCIPAL OF GEOSTATISTICS & RESOURCES EVALUATION

Mohamad Nur Heriawan adalah associate principal PT BanTI. Dia adalah seorang Ph.D. dalam keahlian geostatistik dan memiliki lebih dari 20 tahun pengalaman dalam eksplorasi mineral & batubara dan evaluasi sumber daya. Dia telah banyak terlibat dalam proyek evaluasi batubara dan sumber daya mineral (emas, tembaga, nikel laterit, timah primer & aluvial, dll.) Menggunakan metode geostatistik. Ia juga pernah terlibat dalam survei geofisika, pemodelan geologi, dan estimasi sumber daya dalam beberapa studi kelayakan dan pelingkupan. Dia telah mengajar kursus geostatistik untuk para profesional selama lebih dari 10 tahun. Ia juga telah menerbitkan lebih dari 50 makalah dalam prosiding internasional dan jurnal yang sebagian besar membahas topik geostatistik dan evaluasi sumber daya.



MARYANTO, SSI., MT. ASSOCIATE PRINCIPAL OF GEOTECHNICAL

Maryanto adalah associate principal PT BanTI, bidang keahliannya adalah geoteknik pertambangan. Sejak 1977, ia terlibat dalam studi geoteknik pertambangan untuk tambang batubara open pit, tambang emas open pit, tambang kuari dan studi analisis stabilitas lereng dalam pekerjaan sipil. Ia terlibat dalam komite teknis penyusunan Standar Nasional Geoteknik Indonesia (SNI: 4180-2018) tentang penentuan tegangan insitu pada batuan dengan metode rekah hidrolis. Saat ini menjadi dosen teknik pertambangan di Universitas Islam Bandung



DR. IR. YUNUS ASHARI, MT. ASSOCIATE PRINCIPAL OF HYDROGEOLOGY

Yunus Ashari adalah associate principal PT BanTI. Keahliannya dalam Hidrogeologi. Ia adalah seorang doktor Hidrogeologi yang memiliki pengalaman lebih dari 20 tahun di bidang sistem drainase tambang dan pengurusan tambang telah dilakukan di berbagai jenis tambang dan juga kegiatan penelitian tentang pekerjaan sipil dan konstruksi di Indonesia. Tidak hanya terlibat dalam studi tetapi secara praktis, ia juga terlibat dalam menangani masalah air di pertambangan. Saat ini menjadi dosen di salah satu perguruan tinggi swasta terkemuka di Program Studi Pertambangan, yaitu Universitas Islam Bandung

OUR PRINCIPALS



IR. GUSTI ERA SETIAWAN, IPM **ASSOCIATE PRINCIPAL OF UNDERGROUND & TUNNELING**

Gusti Era Setiawan adalah associate principal PT BanTI. Keahliannya di Underground Mining and Tunneling. Pengalaman terowongan selama lebih dari 20 tahun telah membuatnya ahli dalam pengendalian tanah di Terowongan Tambang dan terowongan Konstruksi Sipil. Ia bekerja di PT Freeport Indonesia untuk mengerjakan dukungan terowongan MRT di Jakarta. Penguasaan ilmu praktis geoteknik terowongan dan perencanaan pembukaan terowongan membuatnya terlibat dalam berbagai jenis studi pertambangan bawah tanah dan kegiatan terowongan di Indonesia. Saat ini, ia bisa dikatakan sebagai salah satu ahli Ground Control di tambang dan terowongan bawah tanah terbaik di Indonesia.



YULIUS A. SIAGIAN., CPI - PERHAPI **PRINCIPAL OF COAL RESERVES ESTIMATION - KCM**

Yulius Agustinus Siagian adalah Competent Person Indonesia (CPI)-PERHAPI, dengan keahlian dibidang Estimasi Candangan BATubara, memulai karir sebagai Mine Plan Engineer di PT. Kuansing Inti Makmur (Sinarmas Group), dengan berbagai jenis kegiatan keteknikan seperti perencanaan tambang jangka pendek dan jangka panjang, master plan penambangan, Ekonomi Penambangan. Ia mendalami bidang keilmuan perencanaan penambangan lebih dari 14 Tahun. Keahlian lainnya yang dimilikinya adalah Penyusunan Rencana Kerja Anggaran Biaya (RKAB), Penyusunan Rencana Reklamasi (RR) dan Saat ini ia mempunyai sertifikat Penyusun Rencana Pasca Tambang (RPT) baik untuk tambang terbuka maupun tambang bawah tanah.

OUR EXPERIENCE

1. Inhouse Training Geostatistics For Mineral Resources Estimation - PT Timah Tbk

- Hari/Tanggal : 24 - 26 Maret 2021
- Instruktur/Pemateri : Ir. M. Nur Heriawan, M.T., Ph.D., IPM
- Lokasi : Ballroom PT Timah Tbk
- Media Pembelajaran : Zoom & Software SGems
- Dokumentasi :



**NEVER STOP
BUILDING
ALL THE CLIENTS**

2. Workshop & Coaching Rencana Induk Pengembangan dan Pemberdayaan Masyarakat (PPM) Perusahaan Pertambangan Mineral & Batubara

- Hari/Tanggal : 30 - 31 Oktober 2019
- Instruktur/Pemateri : Rini Diana Setyawati, S.T.
- Lokasi : Hotel Zurich Balikpapan
- Media Pembelajaran : Matriks Excel RI PPM
- Dokumentasi :



**NEVER STOP
BUILDING
ALL THE CLIENTS**

3. Diklat & Uji Kompetensi Pengawas Operasional Pertambangan (POP, POM, POU)

- Durasi : 5 Hari
- Instruktur/Pemateri : KESDM Minerba
- Lokasi : Hotel Horizon Samarinda
- Media Pembelajaran : Online & Offile
- Dokumentasi :



**NEVER STOP
BUILDING
ALL THE CLIENTS**

4. Workshop Penyaliran Tambang (Mine Drainage)

- Hari/Tanggal : 6 - 8 Oktober 2020
- Instruktur/Pemateri : Dr. Ir. Yunus Ashari, M.T.
- Media Pembelajaran : Online
- Dokumentasi :



**NEVER STOP
BUILDING
ALL THE CLIENTS**

5. Workshop Drone Mapping Pada Pertambangan Level Beginner - Advanced

- Durasi : 2 Hari
- Instruktur/Pemateri : Ary Faldilla, S.T.
- Media Pembelajaran : Online dengan Software Trimble Business Center
- Dokumentasi :

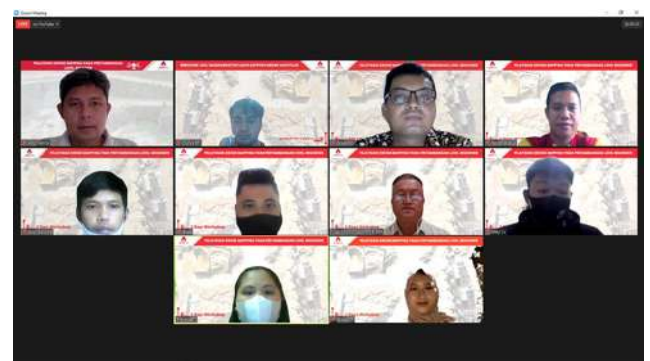
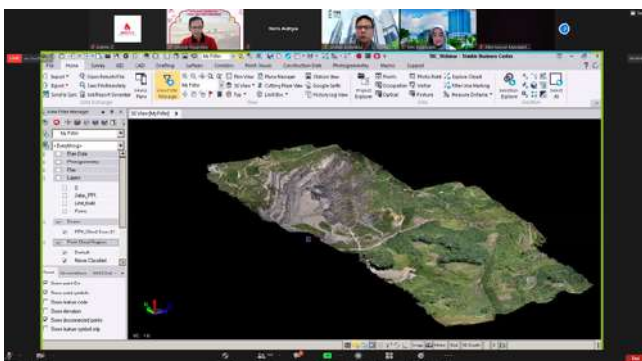
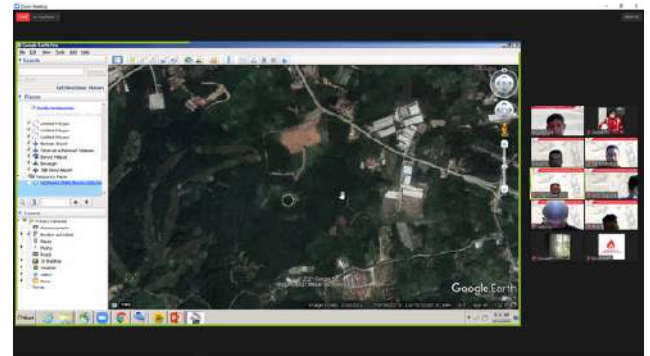

**NEVER STOP
BUILDING
ALL THE CLIENTS**

6. Workshop Private Course Mine Plan Engineer Basic & Scheduling Karunia

- Durasi : 2 Hari
- Instruktur/Pemateri : Hermawan Suseno
- Media Pembelajaran : In House Training
- Dokumentasi :



**NEVER STOP
BUILDING
ALL THE CLIENTS**

7. Inhouse Diklat & Uji Kompetensi Pengawas Operasional Pertambangan POP Kideco Jaya Agung

- Durasi : 4 Hari
- Instruktur/Pemateri : - Yakin ermanto
- Eko budi prasetyo
- Hasiholan
- Dikdik syamsur sidik
- Media Pembelajaran : Online
- Dokumentasi :

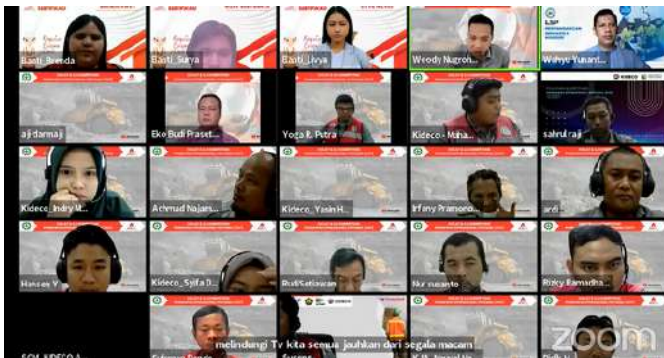

Topik Bahasan

- 1 Pengertian Identifikasi Bahaya
- 2 Pengertian Penilaian Risiko
- 3 Metode Identifikasi Bahaya
- 4 Metode Penilaian Risiko
- 5 Pengendalian Risiko
- 6 Praktek IBPPR



7. Dan Lain-lain

**NEVER STOP
BUILDING
ALL THE CLIENTS**



OUR CLIENTS



OUR GROUP





BANTI TECHNO
Mining Consulting, Laboratorium, & Training

Office :

Jl.Syarifuddin Yoes No. 27 RT. 75 Kecamatan Balikpapan Selatan, Kelurahan Gunung Bahagia, Balikpapan
76114

Phone/ Fax : +62542 7581763

E-mail : corporate.secretary@banti.co.id

www.banti.co.id